

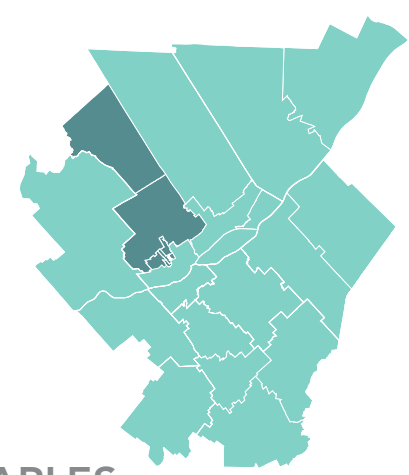

Centraide
Québec et
Chaudière-Appalaches

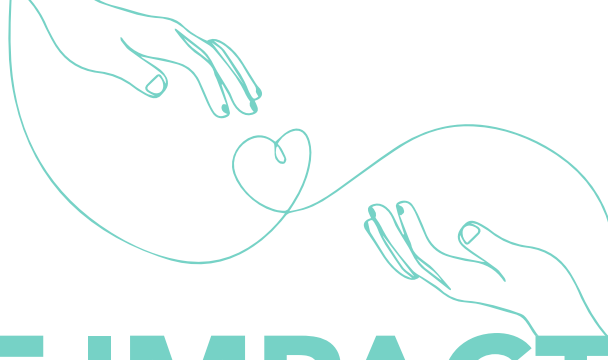

NOTRE IMPACT

DANS LA JACQUES-CARTIER ET LA HAUTE-SAINT-CHARLES

EN 2024, CENTRAIDE INVESTIT **170 750 \$**
AFIN DE FAIRE RECULER LA PAUVRETÉ ET L'EXCLUSION SOCIALE

La pauvreté évolue et se manifeste sous de nouvelles formes. Sous l'influence du contexte géopolitique, de la crise climatique, de la montée de l'endettement, de l'inflation et des taux d'intérêt élevés, elle touche de plus en plus de personnes. Cette conjoncture, où se croisent précarité économique, sociale et géographique, donne naissance à de nouveaux défis sociaux qui accentuent la pauvreté et l'isolement social.

- ✚ La hausse du coût de la vie demeure un défi majeur et plonge de plus en plus de ménages dans une lutte quotidienne pour assurer l'essentiel, la fréquentation record des banques alimentaires témoignant de cette réalité.
- ✚ La crise du logement frappe notre territoire. Elle ne se limite pas à une pénurie de logements abordables, elle engendre aussi des inégalités profondes et menace le bien-être de nombreux individus et de nombreuses familles.

Les organismes associés à Centraide agissent d'une multitude de façons en matière de logement et d'aide alimentaire : collecte et distribution de panier de denrées, cuisine collective, collations à l'école, jardins communautaires, hébergement, défense de droits, support matériel, animation de milieu de vie, etc.

- ✚ Plus que jamais, l'isolement social est un enjeu très préoccupant. C'est un facteur de risque majeur pour la santé globale (physique et mentale).
- ✚ L'itinérance, la forme la plus extrême de pauvreté, est plus visible et plus répandue.

Il faut donc multiplier les efforts et intervenir sur plusieurs fronts auprès de l'ensemble de la population pour que personne ne se sente seul ou à la rue. Centraide soutient des organismes qui travaillent ensemble, qui coordonnent leurs actions pour s'assurer d'offrir un continuum de services.

- ✚ Le milieu communautaire observe aussi l'émergence d'une nouvelle réalité : la croissance de la population immigrante, particulièrement celle en situation de précarité ou demandeuse d'asile, engendre de nouveaux défis dans le réseau communautaire.

Bien que des organismes aient comme mission d'accompagner spécifiquement les personnes issues de l'immigration, c'est la majorité du réseau communautaire qui intervient auprès des nouveaux-elles arrivant-e-s, en milieu urbain et rural. Centraide est présent pour les soutenir dans cette explosion des besoins.

FAITS SAILLANTS

- **136 273** habitant-e-s
- **13 995** personnes vivant seules
- **5 335** familles monoparentales
- **14 650** personnes n'ayant pas le revenu suffisant pour couvrir leurs besoins de base (se loger, s'alimenter, se vêtir, se déplacer, etc.)
- La très forte croissance démographique et les niveaux de richesse matérielle parmi les plus élevés de la région posent des défis pour les organismes communautaires, notamment auprès des jeunes et des familles.
- L'accès restreint au transport en commun est un obstacle majeur pour les personnes à faible revenu et qui vivent de l'exclusion sociale.
- Au cours des dernières années, la Haute-Saint-Charles a vécu une augmentation de plus de **400 %** de l'immigration non permanente et une augmentation de **30 %** de l'immigration permanente. La majorité de ces familles n'ont pas accès aux allocations familiales et aux versements anticipés du crédit d'impôt pour frais de garde d'enfants, ce qui freine ou bloque la possibilité que ces enfants fréquentent un service de garde. La Maison de la famille St-Ambroise accueille chaleureusement ces personnes via sa halte-garderie et un accompagnement important est fait auprès de ces familles.





UNE INITIATIVE INSPIRANTE DE LA RÉGION

La **Maison des jeunes La Planke** rejoint un nombre croissant de jeunes en offrant un milieu de vie et du travail de milieu. Le profil des jeunes de 12 à 25 ans qui bénéficient de ce dernier est très diversifié, tout comme leurs besoins. Ce service joue également un rôle de première ligne d'intervention, où les urgences sont fréquentes notamment pour des cas de surconsommations d'alcool ou de drogues, de violences ou de problèmes santé physique ou mentale.

LES INVESTISSEMENTS DE CENTRAIDE

L'action de Centraide s'illustre à travers quatre champs d'action qui convergent vers ce même objectif : ne laisser personne derrière en soutenant des organismes et des projets communautaires.

170 750\$*

POUR COMBATTRE LA PAUVRETÉ ET L'EXCLUSION SOCIALE DANS LA JACQUES-CARTIER ET LA HAUTE-SAINT-CHARLES

Maison de la Famille St-Ambroise	61 750\$
Maison des jeunes l'Escapade	50 000\$
Maison des jeunes La Planke	30 000\$
Le Piolet	29 000\$

*À ces investissements s'ajoutent des projets de mise à niveau, des projets collectifs de développement communautaire et des partenariats divers qui permettent d'agir efficacement sur la pauvreté.

Légende :

 ASSURER L'ESSENTIEL	 BRISER L'ISOLEMENT SOCIAL	 SOUTENIR LA RÉUSSITE DES JEUNES	 BÂTIR DES MILIEUX DE VIE RASSEMBLEURS
--	---	---	---