

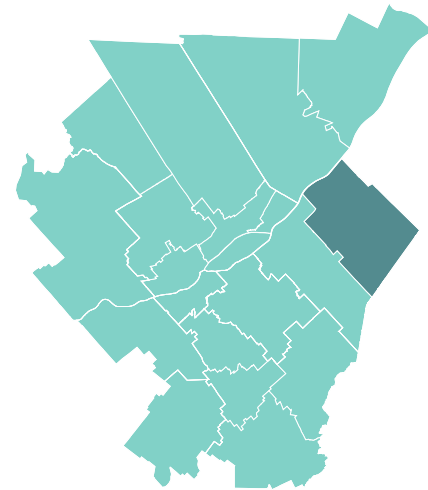

Centraide
Québec et
Chaudière-Appalaches

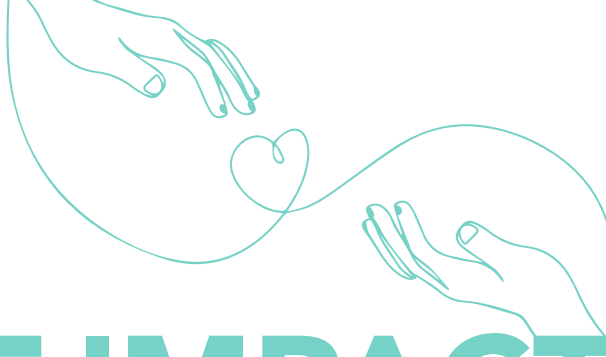

NOTRE IMPACT

DANS L'ISLET

EN 2024, CENTRAIDE INVESTIT **335 833 \$**
AFIN DE FAIRE RECULER LA PAUVRETÉ ET L'EXCLUSION SOCIALE

La pauvreté évolue et se manifeste sous de nouvelles formes. Sous l'influence du contexte géopolitique, de la crise climatique, de la montée de l'endettement, de l'inflation et des taux d'intérêt élevés, elle touche de plus en plus de personnes. Cette conjoncture, où se croisent précarité économique, sociale et géographique, donne naissance à de nouveaux défis sociaux qui accentuent la pauvreté et l'isolement social.

- ✚ La hausse du coût de la vie demeure un défi majeur et plonge de plus en plus de ménages dans une lutte quotidienne pour assurer l'essentiel, la fréquentation record des banques alimentaires témoignant de cette réalité.
- ✚ La crise du logement frappe notre territoire. Elle ne se limite pas à une pénurie de logements abordables, elle engendre aussi des inégalités profondes et menace le bien-être de nombreux individus et de nombreuses familles.

Les organismes associés à Centraide agissent d'une multitude de façons en matière de logement et d'aide alimentaire : collecte et distribution de panier de denrées, cuisine collective, collations à l'école, jardins communautaires, hébergement, défense de droits, support matériel, animation de milieu de vie, etc.

- ✚ Plus que jamais, l'isolement social est un enjeu très préoccupant. C'est un facteur de risque majeur pour la santé globale (physique et mentale).
- ✚ L'itinérance, la forme la plus extrême de pauvreté, est plus visible et plus répandue.

Il faut donc multiplier les efforts et intervenir sur plusieurs fronts auprès de l'ensemble de la population pour que personne ne se sente seul ou à la rue. Centraide soutient des organismes qui travaillent ensemble, qui coordonnent leurs actions pour s'assurer d'offrir un continuum de services.

- ✚ Le milieu communautaire observe aussi l'émergence d'une nouvelle réalité : la croissance de la population immigrante, particulièrement celle en situation de précarité ou demandeuse d'asile, engendre de nouveaux défis dans le réseau communautaire.

Bien que des organismes aient comme mission d'accompagner spécifiquement les personnes issues de l'immigration, c'est la majorité du réseau communautaire qui intervient auprès des nouveaux-elles arrivant-e-s, en milieu urbain et rural. Centraide est présent pour les soutenir dans cette explosion des besoins.

FAITS SAILLANTS

- **17 598** habitant-e-s
- **2 990** personnes vivant seules
- **660** familles monoparentales
- **2 900** personnes n'ayant pas le revenu suffisant pour couvrir leurs besoins de base (se loger, s'alimenter, se vêtir, se déplacer, etc.)
- La proportion de chômeur-euse-s dans la MRC est supérieure à celle de la région (**7,2 %** de la population).
- **1 homme sur 4** n'a aucun certificat, diplôme ou grade. Cette proportion est supérieure à la moyenne régionale.
- **80 %** des communautés locales dans L'Islet se situent comme moins avantagées par rapport à la région.
- Le sud de la région doit composer avec des enjeux de transports et d'accès aux services. Lutter contre l'isolement social et la pauvreté y est plus difficile et représente des défis majeurs, autant pour les personnes que pour les organismes communautaires.





UNE INITIATIVE INSPIRANTE DE LA RÉGION

L'**Entraide Pascal-Taché** organise régulièrement des activités de cuisines collectives dans les locaux de l'organisme Soupe au bouton, situé à Saint-Jean-Port-Joli. Les groupes se réunissent une fois par mois pour effectuer plusieurs recettes. C'est un nouveau partenariat qui a été créé dans la dernière année. Ces ateliers permettent d'apprendre différentes techniques culinaires, de manger mieux, d'apprendre de nouvelles recettes, de briser l'isolement, d'économiser et de tisser de nouveaux liens.

LES INVESTISSEMENTS DE CENTRAIDE

L'action de Centraide s'illustre à travers quatre champs d'action qui convergent vers ce même objectif : ne laisser personne derrière en soutenant des organismes et des projets communautaires.

335 833 \$*

POUR COMBATTRE LA PAUVRETÉ ET L'EXCLUSION SOCIALE DANS L'ISLET

L'ABC des Hauts Plateaux	20 000 \$
Aide aux Travailleurs Accidentés (ATA)	62 500 \$
Centre-Femmes La Jardilec	32 000 \$
L'Entraide Pascal-Taché	30 000 \$
Maison de la Famille de la MRC de L'Islet	60 000 \$
Maison des Jeunes de L'Islet-Nord	24 500 \$
Maison des jeunes des Frontières du Sud	38 500 \$
Les Nouveaux Sentiers de la MRC de L'Islet	60 000 \$
Soupe au bouton	8 333 \$

*À ces investissements s'ajoutent des projets de mise à niveau, des projets collectifs de développement communautaire et des partenariats divers qui permettent d'agir efficacement sur la pauvreté.

Légende :

 ASSURER L'ESSENTIEL	 BRISER L'ISOLEMENT SOCIAL	 SOUTENIR LA RÉUSSITE DES JEUNES	 BÂTIR DES MILIEUX DE VIE RASSEMBLEURS
--	---	---	---